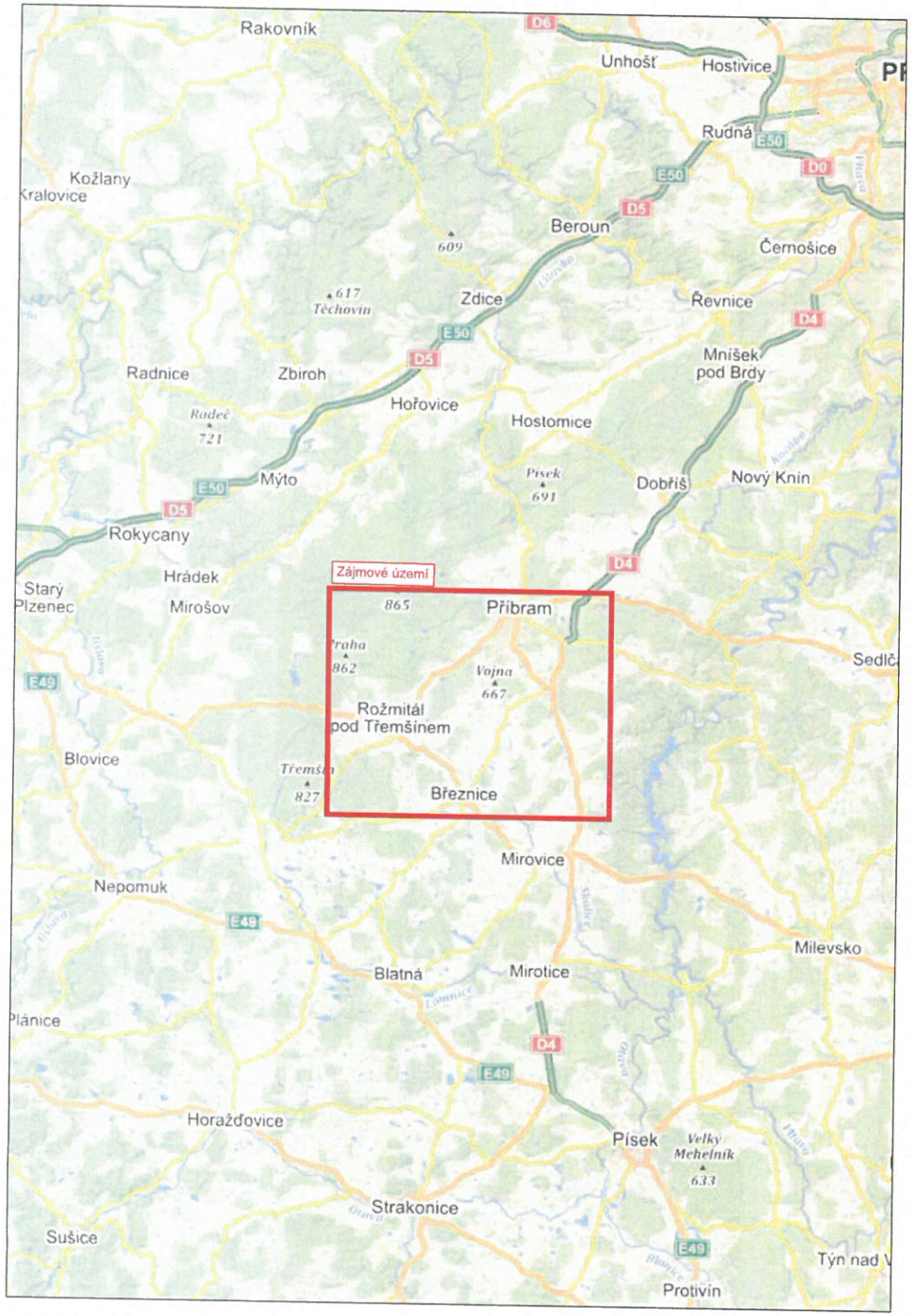

LEGENDA

Přechodné svislé dopravní značení — A15

Stávající dopravní značení — A15

Zábor stavby

Objízdná trasa

Schválil:.....

Schválil:.....

Schválil:.....

Schválil:.....

3K značky s.r.o.
Jiráskova 1519, 251 01 Říčany
tel.: +420 323 601 237, www.3kznacky.cz, info@3kznacky.cz

VYPRACOVAL: Ing. Matěj Hofman	HL. INŽENÝR PROJEKTU: Ing. Matěj Hofman	INVESTOR: KSÚS Středočeského kraje, p.o.
ČÍSLO ZAKÁZKY: 2023/035	DATUM: 3/2023	
AKCE: II/174 Milín - Lazsko	MĚŘÍTKO: 1:600000 / STUPEŇ: RDS	FORMÁT: 2xA4 / PŘÍLOHA ČÍSLO: A
PŘÍLOHA: Zájmová mapa	KOPIE ČÍSLO:	

KOPÍROVÁNÍ A ROZMNOŽOVÁNÍ POUZE PO PŘEDCHOZÍM SOUHLASU 3K ZNAČKY s.r.o.

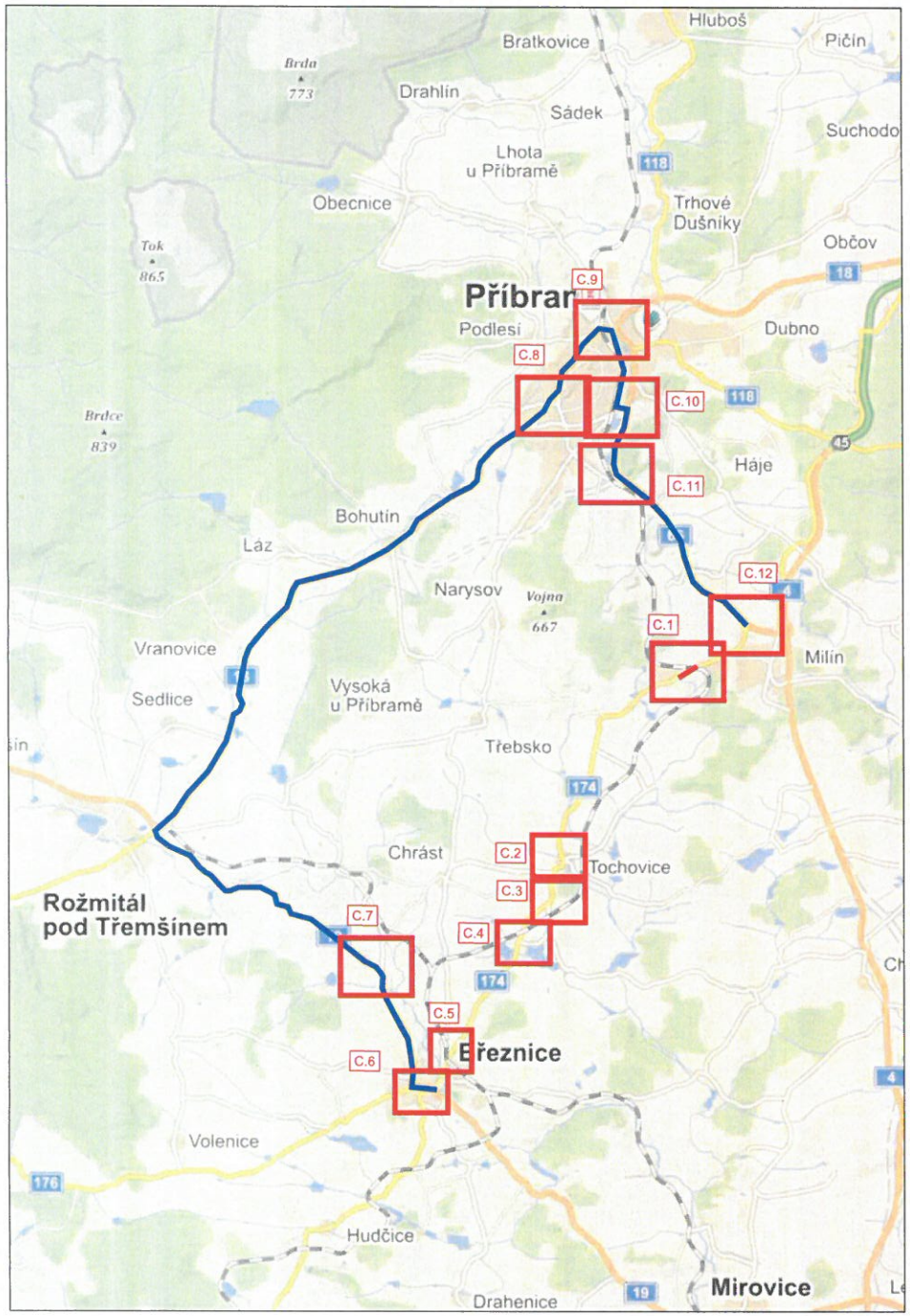

LEGENDA

Přechodné svislé dopravní značení — A15

Stávající dopravní značení — A15

Zábor stavby

Objízdná trasa

Schválil:..... Schválil:.....

Schválil:..... Schválil:.....

3K značky s.r.o.
Jiráskova 1519, 251 01 Říčany
tel.: +420 323 601 237, www.3kznacky.cz, info@3kznacky.cz

VYPRACOVAL: Ing. Matěj Hofman	HL. INŽENÝR PROJEKTU: Ing. Matěj Hofman	INVESTOR: KSÚS Středočeského kraje, p.o.
ČÍSLO ZAKÁZKY: 2023/035	DATUM: 3/2023	

AKCE:	II/174 Milín - Lazsko	MĚŘÍTKO: 1:150000	FORMÁT: 2xA4
		STUPEŇ: RDS	PŘÍLOHA ČÍSLO:
PŘÍLOHA:	Přehledná mapa	KOPIE ČÍSLO:	B

KOPÍROVÁNÍ A ROZMNOŽOVÁNÍ POUZE PO PŘEDCHOZÍM SOUHLASU 3K ZNAČKY s.r.o.

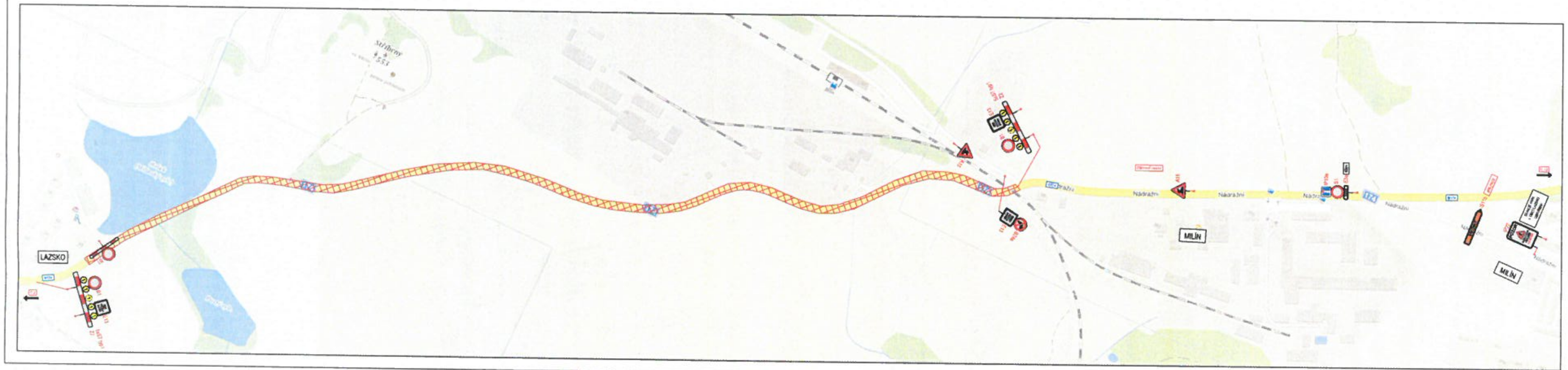

LEGENDA

Zábor stavby

Schválil: ____________ Schválil: ____________

Schválil: ____________ Schválil: ____________

3K značky s.r.o.

II/174 Milín - Lazsko	
Situace DIO 1	C.1

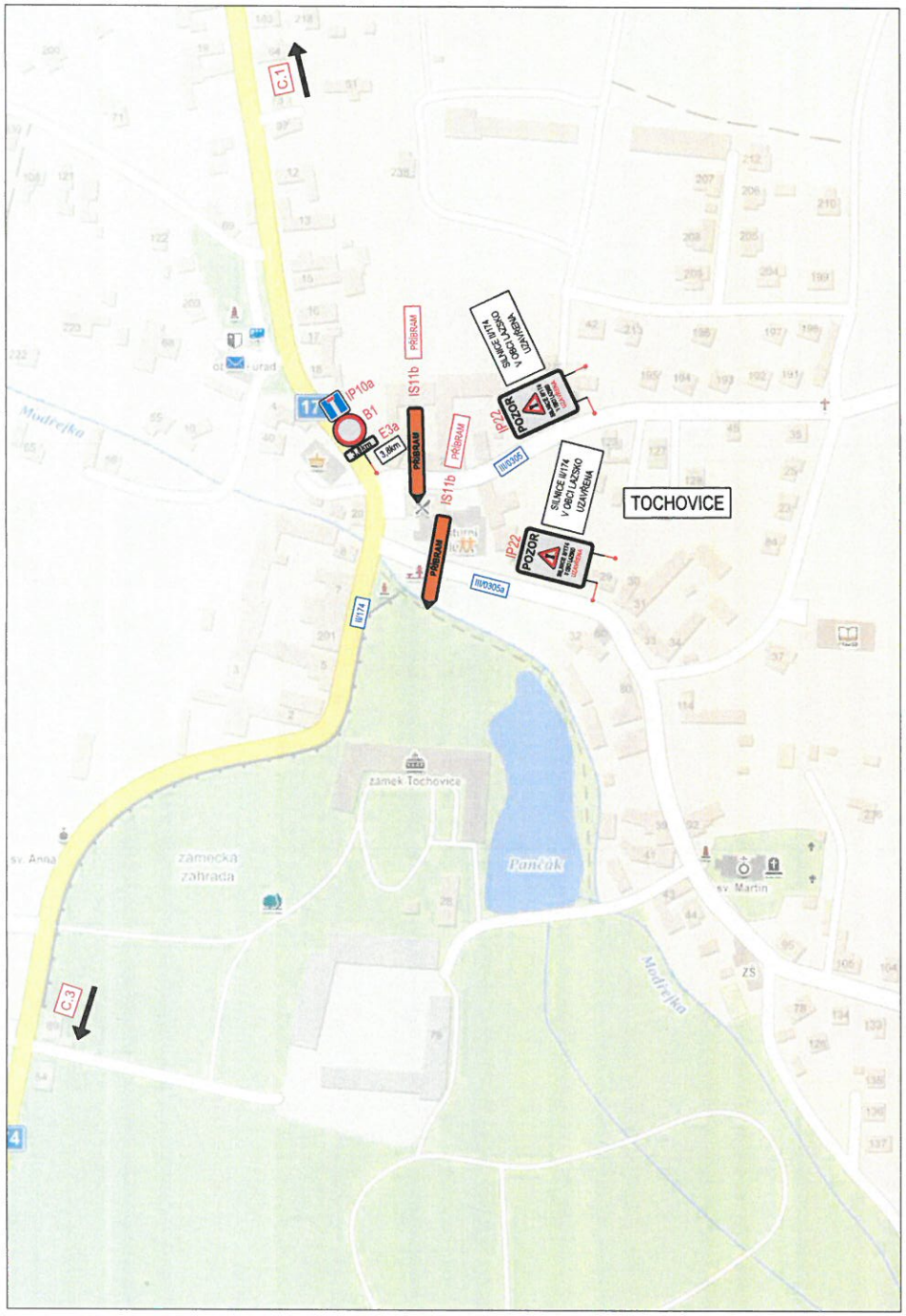

LEGENDA

Přechodné svislé dopravní značení	A15
Stávající dopravní značení	A15
Zábor stavby	
Objízdná trasa	

Schválil:..... Schválil:.....

Schválil:..... Schválil:.....

3K značky s.r.o.
Jiráskova 1519, 251 01 Říčany
tel.: +420 323 601 237, www.3kznacky.cz, info@3kznacky.cz

VYPRACOVAL: Ing. Matěj Hofman	HL. INŽENÝR PROJEKTU: Ing. Matěj Hofman	INVESTOR: KSÚS Středočeského kraje, p.o.
ČÍSLO ZAKÁZKY: 2023/035	DATUM: 3/2023	

AKCE: II/174 Milín - Lazsko		MĚŘÍTKO: 1:5000	FORMÁT: 2xA4
		STUPEŇ: RDS	PŘÍLOHA ČÍSLO:
PŘÍLOHA: Situace DIO II		KOPIE ČÍSLO:	C.2

KOPÍROVÁNÍ A ROZMNOŽOVÁNÍ POUZE PO PŘEDCHOZÍM SOUHLASU 3K ZNAČKY s.r.o.

LEGENDA

Přechodné svislé dopravní značení — A15

Stávající dopravní značení — A15

Zábor stavby

Objízdná trasa

Schválil:..... Schválil:.....

Schválil:..... Schválil:.....

3K značky s.r.o.
Jiráskova 1519, 251 01 Říčany
tel.: +420 323 601 237, www.3kznacky.cz, info@3kznacky.cz

VYPRACOVAL: Ing. Matěj Hofman	HL. INŽENÝR PROJEKTU: Ing. Matěj Hofman	INVESTOR: KSÚS Středočeského kraje, p.o.
ČÍSLO ZAKÁZKY: 2023/035	DATUM: 3/2023	

AKCE: II/174 Milín - Lazsko	MĚŘÍTKO: 1:5000	FORMÁT: 2xA4
	STUPEŇ: RDS	PŘÍLOHA ČÍSLO: C.4
PŘÍLOHA: Situace DIO IV	KOPIE ČÍSLO:	

KOPÍROVÁNÍ A ROZMNOŽOVÁNÍ POUZE PO PŘEDCHOZÍM SOUHLASU 3K ZNAČKY s.r.o.

LEGENDA

Přechodné svislé dopravní značení — A15

Stávající dopravní značení — A15

Zábor stavby

Objízdná trasa

Schválil:..... Schválil:.....

Schválil:..... Schválil:.....

3K značky s.r.o.
Jiráskova 1519, 251 01 Říčany
tel.: +420 323 601 237, www.3kznacky.cz, info@3kznacky.cz

VYPRACOVAL: Ing. Matěj Hofman	HL. INŽENÝR PROJEKTU: Ing. Matěj Hofman	INVESTOR: KSÚS Středočeského kraje, p.o.
ČÍSLO ZAKÁZKY: 2023/035	DATUM: 3/2023	

AKCE: II/174 Milín - Lazsko	MĚŘÍTKO: 1:5000	FORMÁT: 2xA4	
	STUPEŇ: RDS	PŘÍLOHA ČÍSLO: C.3	
PŘÍLOHA: Situace DIO III	KOPIE ČÍSLO:		

KOPÍROVÁNÍ A ROZMNOŽOVÁNÍ POUZE PO PŘEDCHOZÍM SOUHLASU 3K ZNAČKY s.r.o.

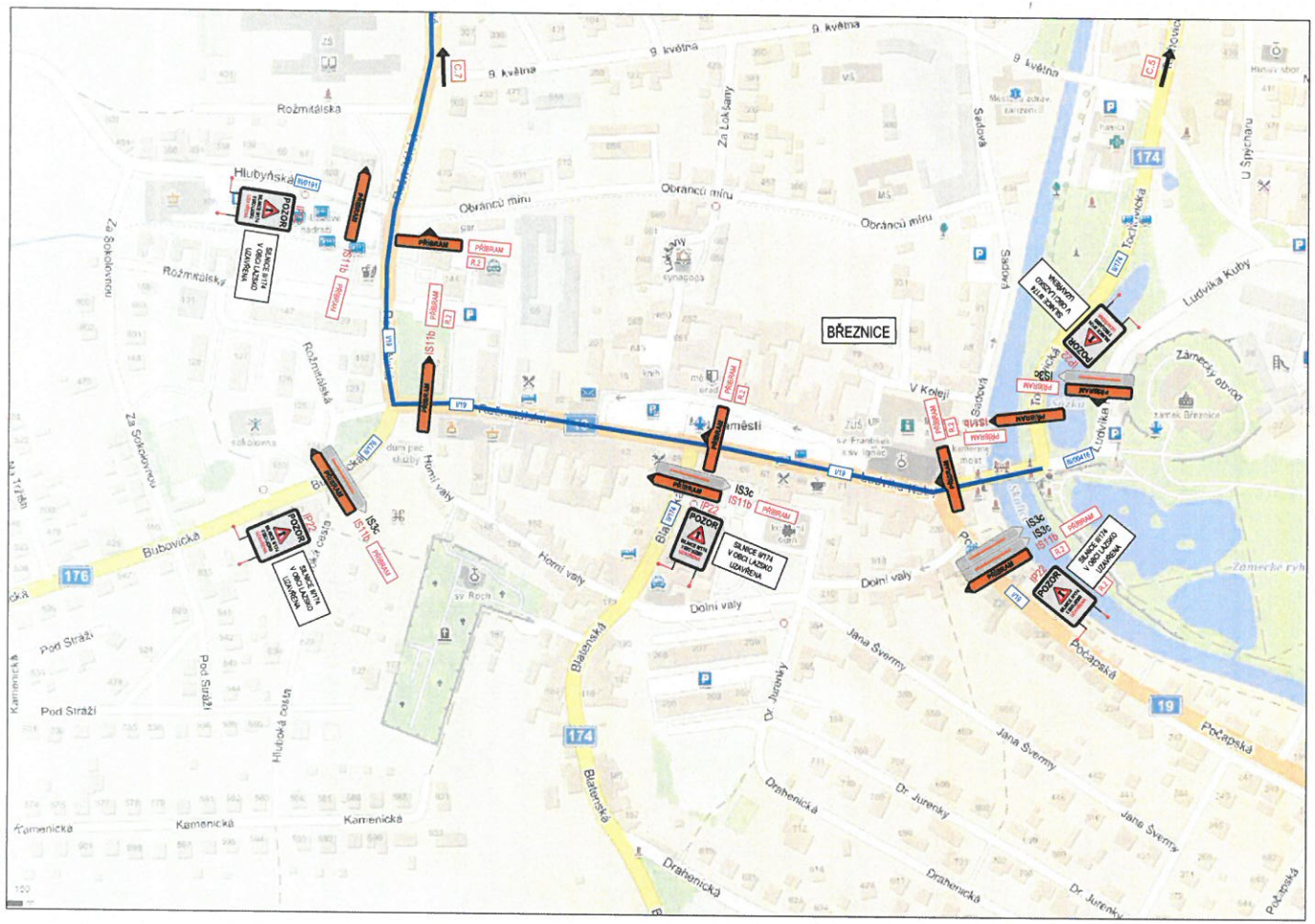

LEGENDA

Přechodné svislé dopravní značení	A15
Stávající dopravní značení	A15
Zábor stavby	
Objízdná trasa	

Schválil:..... Schválil:.....

Schválil:..... Schválil:.....

3K značky s.r.o.
Jráskova 1519, 251 01 Říčany
tel.: +420 323 601 237, www.3kznacky.cz, info@3kznacky.cz

VYPRACOVAL: Ing. Matěj Hofman	HL. INŽENYR PROJEKTU: Ing. Matěj Hofman	INVESTOR: KSÚS Středočeského kraje, p.o.
ČÍSLO ZAKÁZKY: 2025/035	DATUM: 3/2023	
AKCE: II/174 Milín - Lazsko	MĚŘÍTKO: 1:5000	FORMÁT: 3x4
	STUPEŇ: RDS	PŘÍLOHA ČÍSLO
PŘÍLOHA: Situace DIO VI	KOPIE ČÍSLO:	C.6

KOPÍROVÁNÍ A ROZMNOŽOVÁNÍ POUZE PO PŘEDCHOZÍM SOUHLASU 3K ZNAČKY s.r.o.

LEGENDA

Přechodné svislé dopravní značení	A15
Stávající dopravní značení	A15
Zábor stavby	
Objízdná trasa	

Schválil:..... Schválil:.....

Schválil:..... Schválil:.....

3K značky s.r.o.
Jiráskova 1519, 251 01 Říčany
tel.: +420 323 601 237, www.3kznacky.cz, info@3kznacky.cz

VYPRACOVAL: Ing. Matěj Hofman	HL. INŽENÝR PROJEKTU: Ing. Matěj Hofman	INVESTOR: KSÚS Středočeského kraje, p.o.
ČÍSLO ZAKÁZKY: 2023/035	DATUM: 3/2023	

AKCE: II/174 Milín - Lazsko	MĚŘÍTKO: 1:3750	FORMÁT: 2xA4
	STUPEŇ: RDS	PŘÍLOHA ČÍSLO: C.5
PŘÍLOHA: Situace DIO V	KOPIE ČÍSLO:	

KOPÍROVÁNÍ A ROZMNOŽOVÁNÍ POUZE PO PŘEDCHOZÍM SOUHLASU 3K ZNAČKY s.r.o.

LEGENDA

Přechodné svislé dopravní značení — A15

Stávající dopravní značení — A15

Zábor stavby

Objízdná trasa

Schválil:.....

Schválil:.....

Schválil:.....

Schválil:.....

3K značky s.r.o.
Jiráskova 1519, 251 01 Říčany
tel.: +420 323 601 237, www.3kznacky.cz, info@3kznacky.cz

VYPRACOVAL: Ing. Matěj Hofman	HL. INŽENÝR PROJEKTU: Ing. Matěj Hofman	INVESTOR: KSÚS Středočeského kraje, p.o.
ČÍSLO ZAKÁZKY: 2023/035	DATUM: 3/2023	
AKCE: II/174 Milín - Lazsko	MĚŘÍTKO: 1:5000	FORMÁT: 2xA4
	STUPEŇ: RDS	PŘÍLOHA ČÍSLO: C.7
PŘÍLOHA: Situace DIO VII	KOPIE ČÍSLO:	

KOPÍROVÁNÍ A ROZMNOŽOVÁNÍ POUZE PO PŘEDCHOZÍM SOUHLASU 3K ZNAČKY s.r.o.

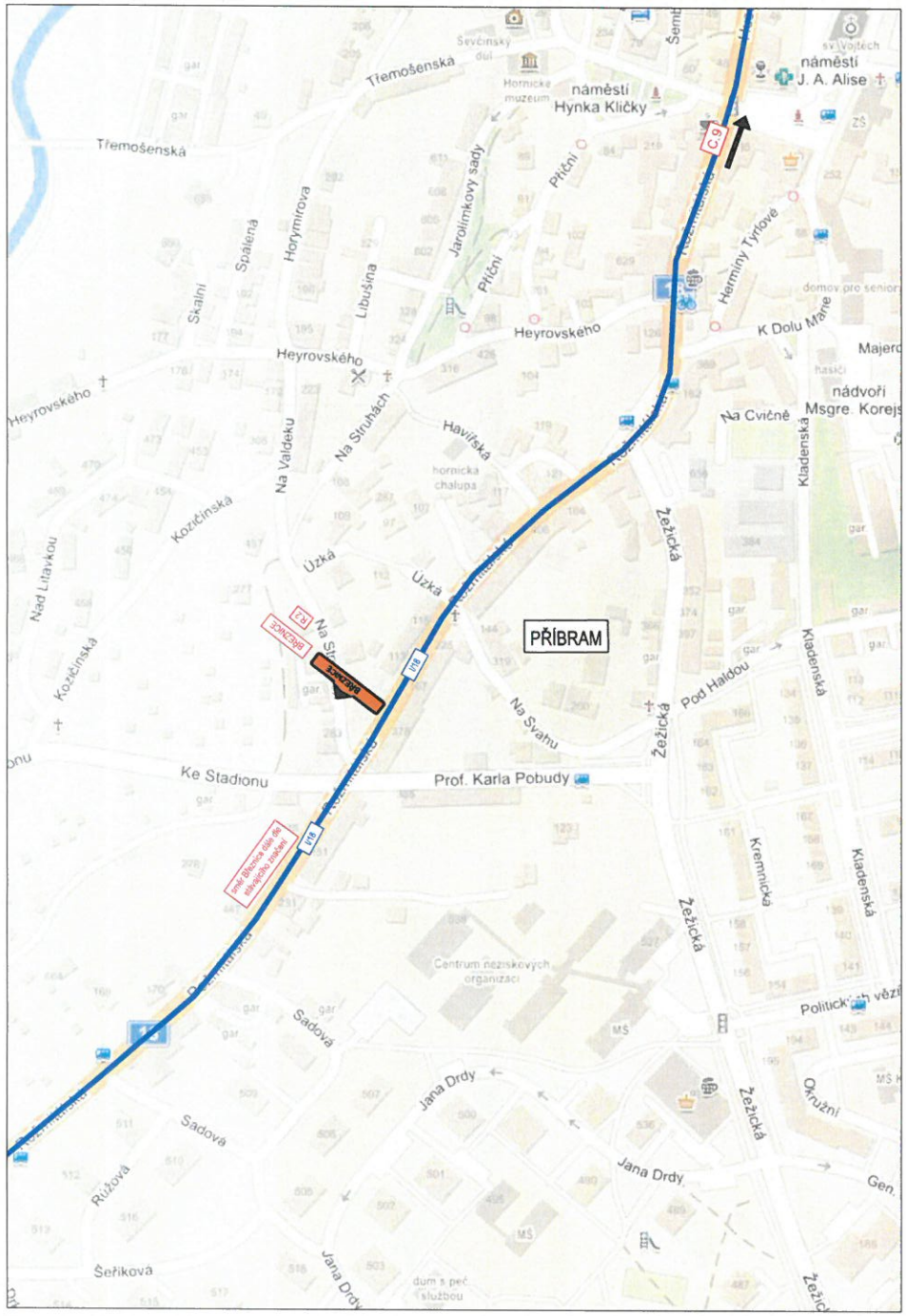

LEGENDA

Přechodné svislé dopravní značení	A15
Stávající dopravní značení	A15
Zábor stavby	
Objízdná trasa	

Schválil:..... Schválil:.....

Schválil:..... Schválil:.....

3K značky s.r.o.
Jirásková 1519, 251 01 Říčany
tel.: +420 323 601 237, www.3kznacky.cz, info@3kznacky.cz

VYPRACOVAL: Ing. Matěj Hofman	HL. INŽENÝR PROJEKTU: Ing. Matěj Hofman	INVESTOR: KSÚS Středočeského kraje, p.o.
ČÍSLO ZAKÁZKY: 2023/035	DATUM: 3/2023	
AKCE: II/174 Milín - Lazsko	MĚŘÍTKO: 1:5000 / STUPEŇ: RDS	FORMÁT: 2xA4 / PŘÍLOHA ČÍSLO:
PŘÍLOHA: Situace DIO VIII	KOPIE ČÍSLO:	C.8

KOPÍROVÁNÍ A ROZMNOŽOVÁNÍ POUZE PO PŘEDCHOZÍM SOUHLASU 3K ZNAČKY s.r.o.

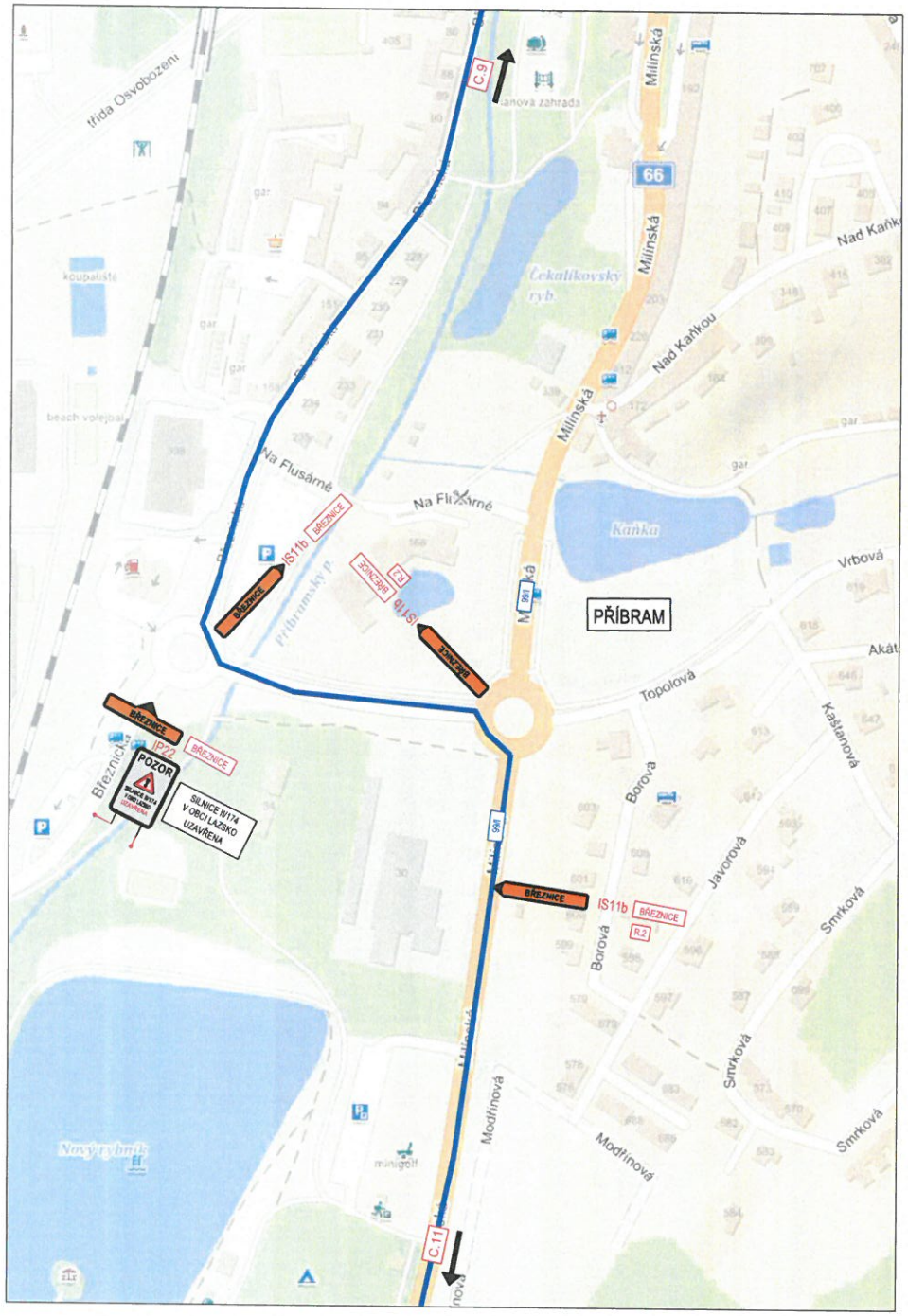

LEGENDA

Přechodné svislé dopravní značení — A15

Stávající dopravní značení — A15

Zábor stavby

Objízdná trasa

Schválil:..... Schválil:.....

Schválil:..... Schválil:.....

3K značky s.r.o.
Jirásková 1519, 251 01 Říčany
tel.: +420 323 601 237, www.3kznacky.cz, info@3kznacky.cz

VYPRACOVAL: Ing. Matěj Hofman	HL. INŽENÝR PROJEKTU: Ing. Matěj Hofman	INVESTOR: KSÚS Středočeského kraje, p.o.
ČÍSLO ZAKÁZKY: 2023/035	DATUM: 3/2023	
AKCE: II/174 Milín - Lazsko	MĚŘÍTKO: 1:5000 / STUPEŇ: RDS	FORMÁT: 2xA4
PŘÍLOHA: Situace DIO X	KOPIE ČÍSLO:	PŘÍLOHA ČÍSLO: C.10

KOPÍROVÁNÍ A ROZMNOŽOVÁNÍ POUZE PO PŘEDCHOZÍM SOUHLASU 3K ZNAČKY s.r.o.

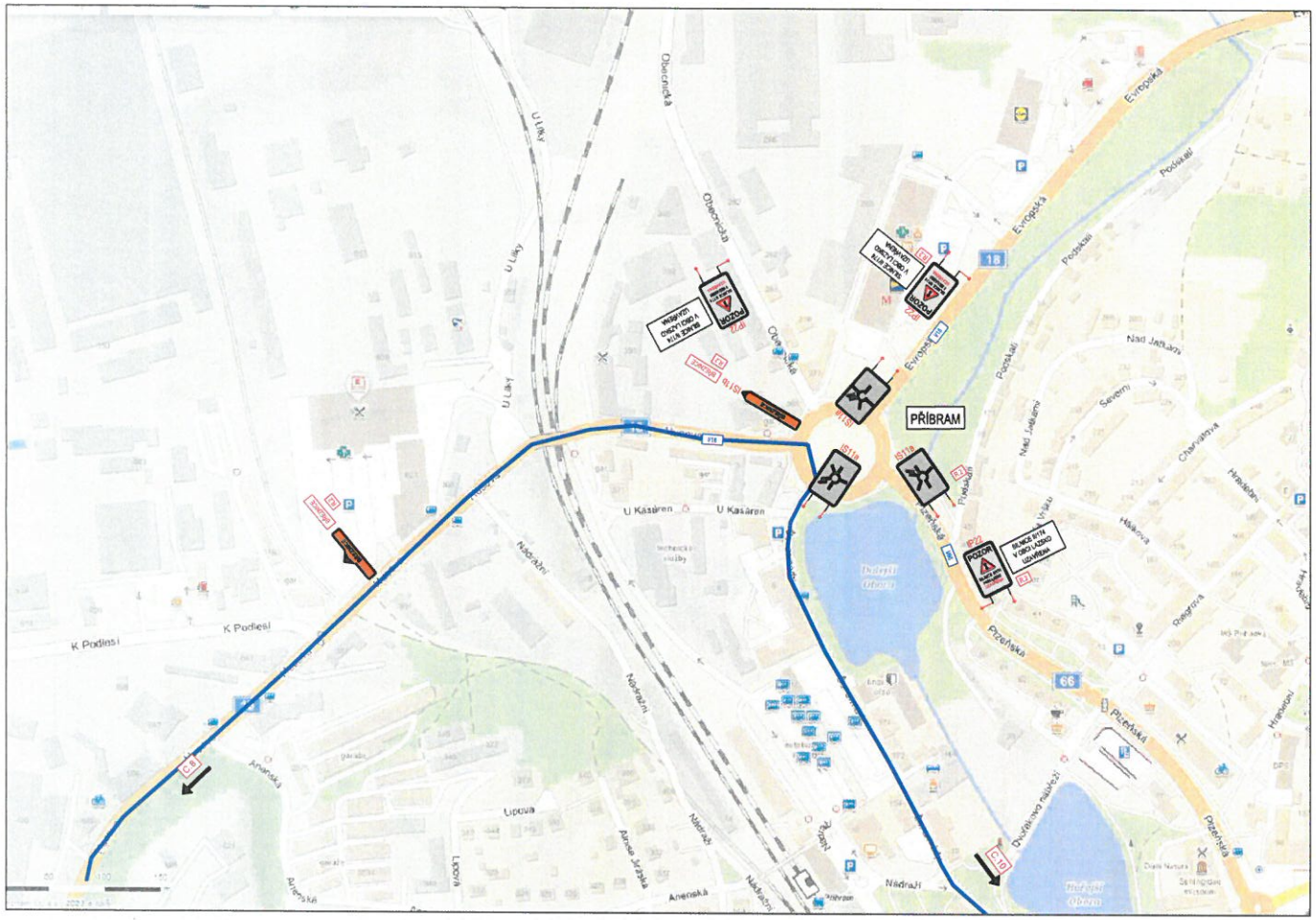

LEGENDA

Přechodné svislé dopravní značení — A15

Stávající dopravní značení — A15

Zábor stavby

Objízdná trasa

Schválil:..... Schválil:.....

Schválil:..... Schválil:.....

3K značky s.r.o.
Jiráskova 1519, 251 01 Říčany
tel.: +420 323 601 237, www.3kznacky.cz, info@3kznacky.cz

VYPRACOVAL: Ing. Matěj Hofman	HL. INŽENÝR PROJEKTU: Ing. Matěj Hofman	INVESTOR: KSÚS Středočeského kraje, p.o.
ČÍSLO ZAKÁZKY: 2025/015	DATUM: 3/2025	
AKCE: II/174 Milín - Lazsko		MĚŘÍTKO: 1:5000 / FORMÁT: 3x4
		STUPEŇ: RDS / PŘÍLOHA ČÍSLO: C.9
PŘÍLOHA: Situace DIO IX		KOPIE ČÍSLO:

KOPÍROVÁNÍ A ROZMNOŽOVÁNÍ POUZE PO PŘEDCHOZÍM SOUHLASU 3K ZNAČKY s.r.o.

LEGENDA

Přechodné svislé dopravní značení	A15
Stávající dopravní značení	A15
Zábor stavby	
Objízdná trasa	

Schválil:.....

Schválil:.....

Schválil:.....

Schválil:.....

3K značky s.r.o.
Jiráskova 1519, 251 01 Říčany
tel.: +420 323 601 237, www.3kznacky.cz, info@3kznacky.cz

VYPRACOVAL: Ing. Matěj Hofman	HL. INŽENÝR PROJEKTU: Ing. Matěj Hofman	INVESTOR: KSÚS Středočeského kraje, p.o.
ČÍSLO ZAKÁZKY: 2023/035	DATUM: 3/2023	
AKCE: II/174 Milín - Lazsko	MĚŘÍTKO: 1:5000	FORMÁT: 2xA4
	STUPEŇ: RDS	PŘÍLOHA ČÍSLO:
PŘÍLOHA: Situace DIO XII	KOPIE ČÍSLO:	C.12

KOPÍROVÁNÍ A ROZMNOŽOVÁNÍ POUZE PO PŘEDCHOZÍM SOUHLASU 3K ZNAČKY s.r.o.

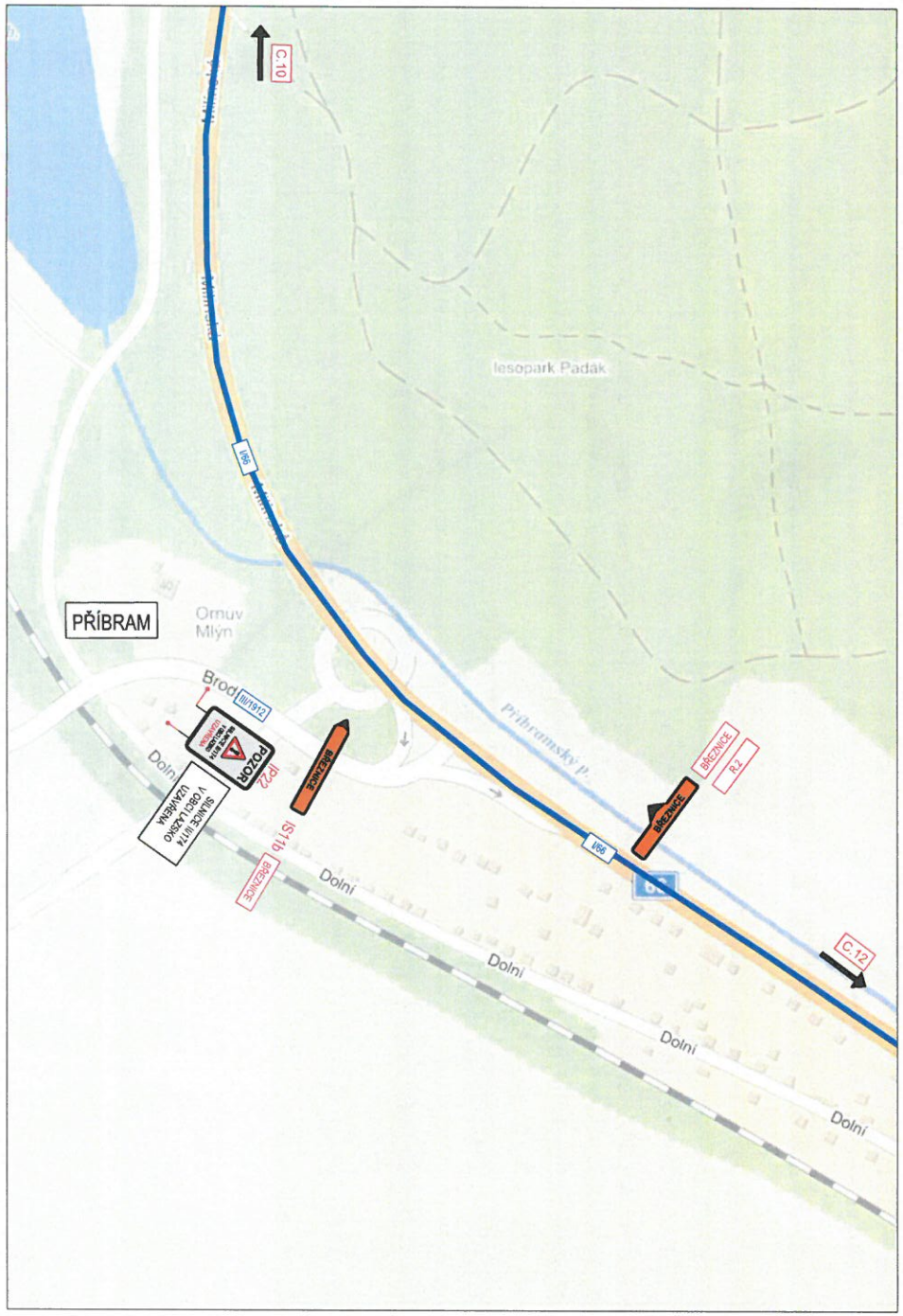

LEGENDA

Přechodné svislé dopravní značení — A15

Stávající dopravní značení — A15

Zábor stavby

Objízdná trasa

Schválil:.....

Schválil:.....

Schválil:.....

Schválil:.....

3K značky s.r.o.
Jiráskova 1519, 251 01 Říčany
tel.: +420 323 601 237, www.3kznacky.cz, info@3kznacky.cz

VYPRACOVAL: Ing. Matěj Hofman	HL. INŽENÝR PROJEKTU: Ing. Matěj Hofman	INVESTOR: KSÚS Středočeského kraje, p.o.
ČÍSLO ZAKÁZKY: 2023/035	DATUM: 3/2023	

AKCE:	II/174 Milín - Lazsko	MĚŘÍTKO: 1:5000	FORMÁT: 2xA4
		STUPEŇ: RDS	PŘÍLOHA ČÍSLO:
PŘÍLOHA:	Situace DIO XI	KOPIE ČÍSLO:	C.11

KOPÍROVÁNÍ A ROZMNOŽOVÁNÍ POUZE PO PŘEDCHOZÍM SOUHLASU 3K ZNAČKY s.r.o.